

La jara: Un matorral con futuro

Burgos
25 de abril de 2024



El GO ESjara: Aceite Esencial de jara para el desarrollo de la bioeconomía en el medio rural, busca el desarrollo de la cadena de valor del aprovechamiento de las jaras (*Cistus ladanifer* y *Cistus laurifolius*) para la obtención de aceites esenciales valorizando los residuos y subproductos.

Comisión Europea: Área de Agricultura y Desarrollo Rural.

El grupo operativo GO-ESJara ha recibido para su proyecto de innovación una subvención de 599.385,49 €. El importe del proyecto es financiado al 100% con fondos procedentes del Instrumento de Recuperación Europeo (EU Next Generation), tal como se establece en el Real Decreto 169/2018, de 23 de marzo.

El organismo responsable del contenido es el GO-ESjara.

La Dirección General de Desarrollo Rural, Innovación y Formación Agroalimentaria (DGDRIFA) es la autoridad de gestión encargada de la aplicación de la ayuda del FEADER.

«Fondo Europeo Agrícola de Desarrollo Rural: Europa invierte en las zonas rurales»

SOCIOS





Unión Europea
Fondo Europeo Agrícola
de Desarrollo Rural

Europa invierte en las zonas rurales



GOBIERNO
DE ESPAÑA

MINISTERIO
DE AGRICULTURA, PESCA
Y ALIMENTACIÓN



PNDR

Programa Nacional
de Desarrollo Rural
2014-2020

GRUPO OPERATIVO ESJARA



Grupo Operativo • **ESjara**

*Aceite ESencial de jara para el desarrollo de la
bioeconomía en el medio rural.*

ESJARA - ACEITE ESENCIAL DE JARA PARA EL DESARROLLO DE LA BIOECONOMÍA EN EL MEDIO RURAL.

Actuación cofinanciada por la Unión Europea



Unión Europea
Fondo Europeo Agrícola
de Desarrollo Rural

Europa invierte en las zonas rurales

INVERSIÓN:

Total

611.486,29 €

Cofinanciación UE

100 %





Caracterización de la propiedad forestal en la provincia de Burgos y aproximación a las áreas piloto de *Cistus laurifolius*.

Olga González (FAFCYLE)



Grupo Operativo • **ESjara**



Análisis y Caracterización de la propiedad

1985 se crean las Asociaciones Forestales de propietarios forestales.

Asociaciones sin ánimo de lucro

Formadas por propietarios forestales



1990 Fafcyle

Premio del Medio Ambiente de la Región en el año 2007.



Grupo Operativo • **ESjara**



Análisis y Caracterización de la propiedad

1990 Fafcyle

Defender los intereses de los propietarios forestales

Aunar Los Esfuerzos De Las Asociaciones Forestales

Representar Al Sector Forestal Particular ante los Diferentes Administraciones Y Organismos Regionales

Procurar Información Previa De Las Disposiciones Forestales De Todo Orden

Realización De Actividades de Divulgación e Información.

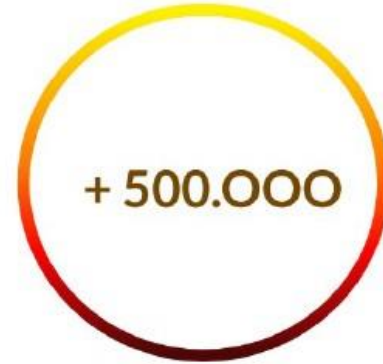

Superficie asociada (ha)

Aprox. el 25% Sup. Forestal privada



Propietarios Representados



Grupo Operativo • **ESjara**



Análisis y Caracterización de la propiedad

Burgos

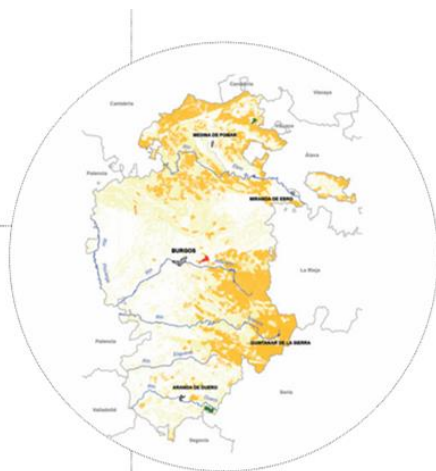

56,98% superficie forestal privada
1.283 propietarios públicos
119.063 propietarios privados
407 hectáreas/propietario público
1,3 hectáreas/propietario privado

Fuente: Anuario estadístico de Castilla y León, (excepto dato de %, 4IFN)

RÉGIMEN DE PROPIEDAD	SUPERFICIE (ha)	(%)
Montes públicos del Estado patrimoniales	1.026,73	0,15
Montes públicos de la comunidad autónoma demaniales	2.112,59	0,30
Montes públicos de entidades locales patrimoniales (de propios)	304,53	0,04
Montes públicos de entidades locales demaniales	298.780,53	42,53
Otros montes privados y/o de propiedad desconocida	400.224,37	56,98
Total forestal	702.448,75	100,00

Fuente: Cuarto Inventario Forestal Nacional (4IFN, 2022)

TRABAJOS DESTACADOS

VISITAS FORMATIVAS Y CULTURALES

Excursiones temáticas con asociados desde el año 2003
 Resina, truficultura, maderas de calidad, tratamientos forestales, chopos, pinares, carboneo, montaña palentina, explotación ganadera/agrícola/forestal, biomasa, pistachos, madera de construcción, micología, frutales, repoblaciones, etc.
 Incluyen una parte informativa-demostrativa con la que se adquieren conocimientos forestales, y otra socio-cultural ya que se hacen visitas culturales, se come todos juntos y se conocen tradiciones de las zonas visitadas.

TRABAJOS TÉCNICOS Y ASESORAMIENTO FORESTAL

Tramitación, asesoramiento y gestión de trabajos forestales/silvopastorales en terrenos que requieren limpiezas, mejoras, cubicaciones, repoblaciones, planificaciones, mediciones, agrupaciones, venta/subasta de madera, análisis de viabilidad, deslindes, proyectos, inventarios, informes.
 AYUDA al propietario forestal en la mejora de la gestión técnica de sus fincas y en su formación como selvicultor..



Número de socios **463**
 Hectáreas gestionadas **44.000**
www.asfobur.com
 947 256 295 //
asfobur@asfobur.com

@AsfoBur



Grupo Operativo • **ESjara**



Análisis y Caracterización de la propiedad

Castilla y León: el territorio forestal

la superficie forestal es de **4,8 millones de hectáreas**
el **51%** del territorio

En contraste,

la **superficie forestal europea** es 10 puntos inferior (**41%**) y
la **superficie forestal mundial** es del **39%**

la superficie forestal per cápita es de **1,92 ha/hab.**
superior a la media

más del triple que la española

2,5 veces la mundial

casi 6 veces la media europea

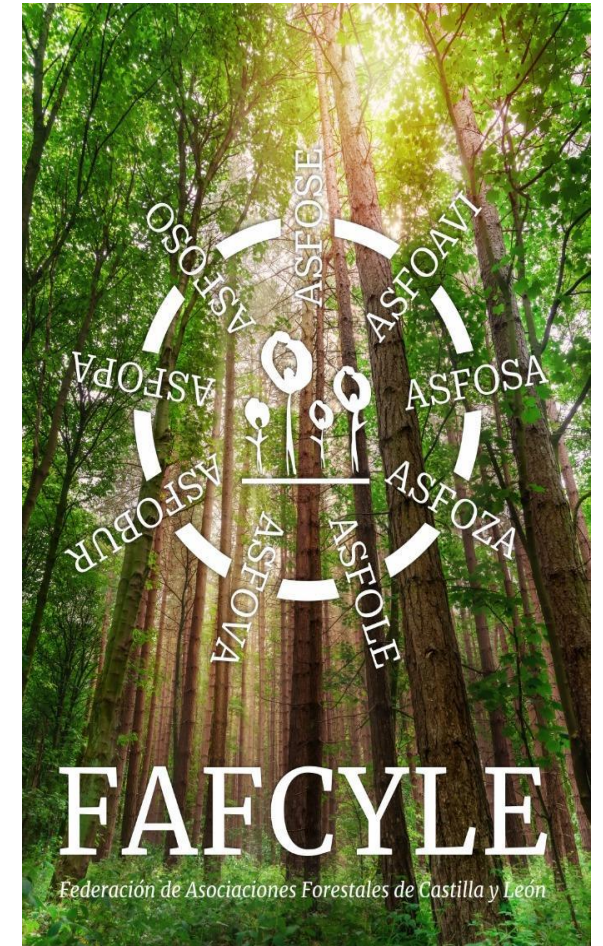

Grupo Operativo • **ESjara**



Análisis y Caracterización de la propiedad

la actividad y el empleo de los montes

16.000 trabajadores

6.000 empleos en el monte

la silvicultura

10.000 empleos en la industria

(1,6 empleos en la industria por cada puesto de trabajo en el monte)

transformación – distribución – comercialización

empleo inducido

turismo – transporte -

los bosques de la región se están extendiendo
mejorando en calidad y disponibilidad de recursos
ofreciendo oportunidades crecientes de aprovechamiento
oportunidades de actividad y empleo

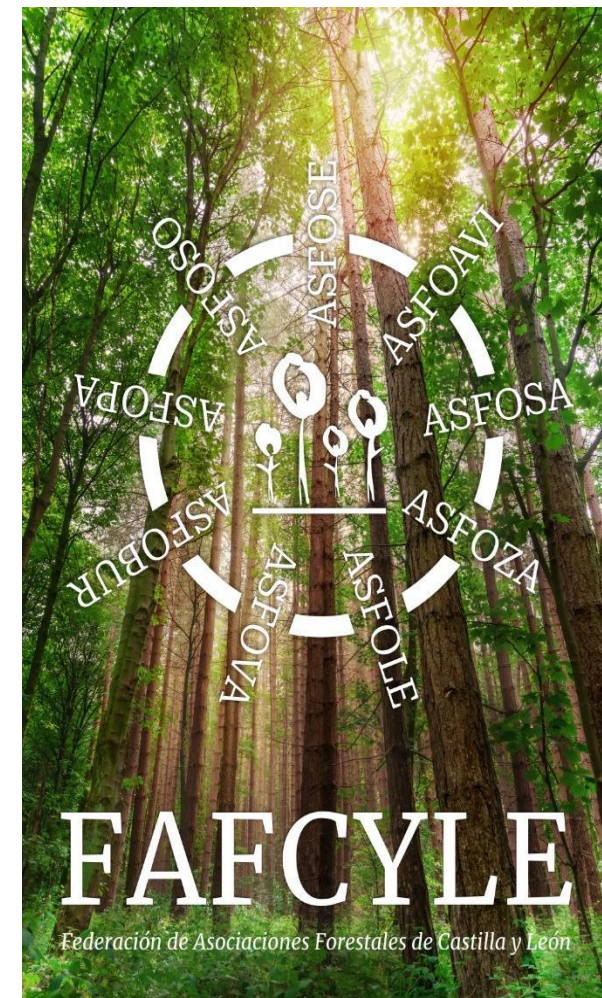

Grupo Operativo • **ESjara**



Análisis y Caracterización de la propiedad

Figura 1.
Diagrama sintético del sector forestal de Castilla y León, incluyendo las principales fuentes de actividad económica.

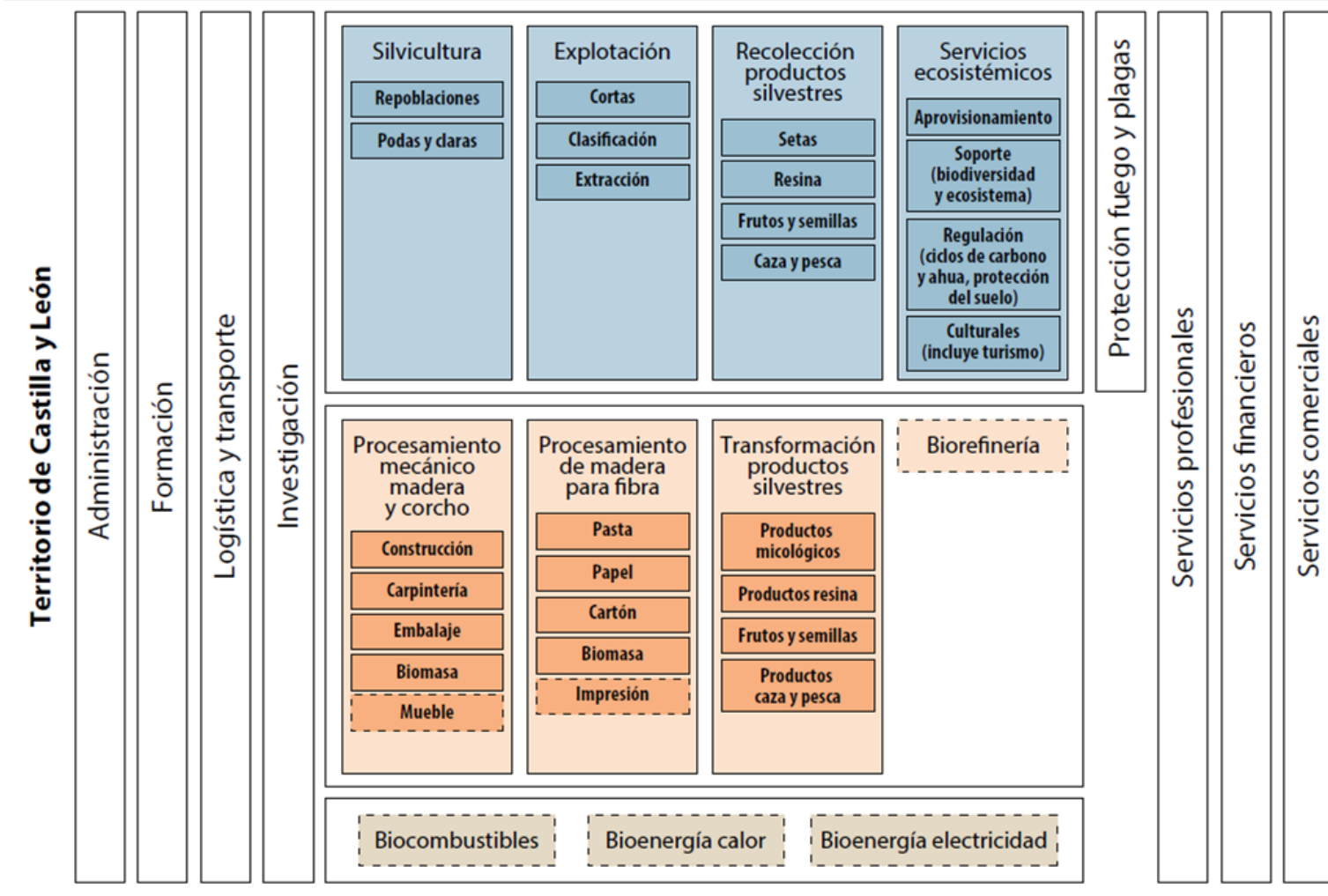

Fuente: Elaboración propia



Análisis y Caracterización de la propiedad

cuantificación propiedad pública-privada

Provincia	Superficie pública	Superficie privada	% Público	% Privado
Ávila	177.663	337.223	35 %	65%
Burgos	521.921	159.189	77 %	23%
León	794.603	215.502	79 %	21%
Palencia	230.875	54.409	81 %	19%
Salamanca	140.492	650.961	18 %	82%
Segovia	173.300	150.366	54 %	46%
Soria	311.981	282.961	52 %	48%
Valladolid	69.211	82.841	46 %	54%
Zamora	232.022	252.922	48 %	52%
TOTAL CyL	2.652.066	2.186.375	55 %	45%

ESTRUCTURA PROPIEDAD FORESTAL CYL: Fuente JCyL



Grupo Operativo • **ESjara**



Análisis y Caracterización de la propiedad

SUPERFICIE FORESTAL DE BURGOS



74%

PÚBLICA

520.000 ha



317.000 ha catalogadas

203.00 ha son de libre
disposición



26%

PRIVADA

180.000 ha



Grupo Operativo • **ESjara**



Análisis y Caracterización de la propiedad

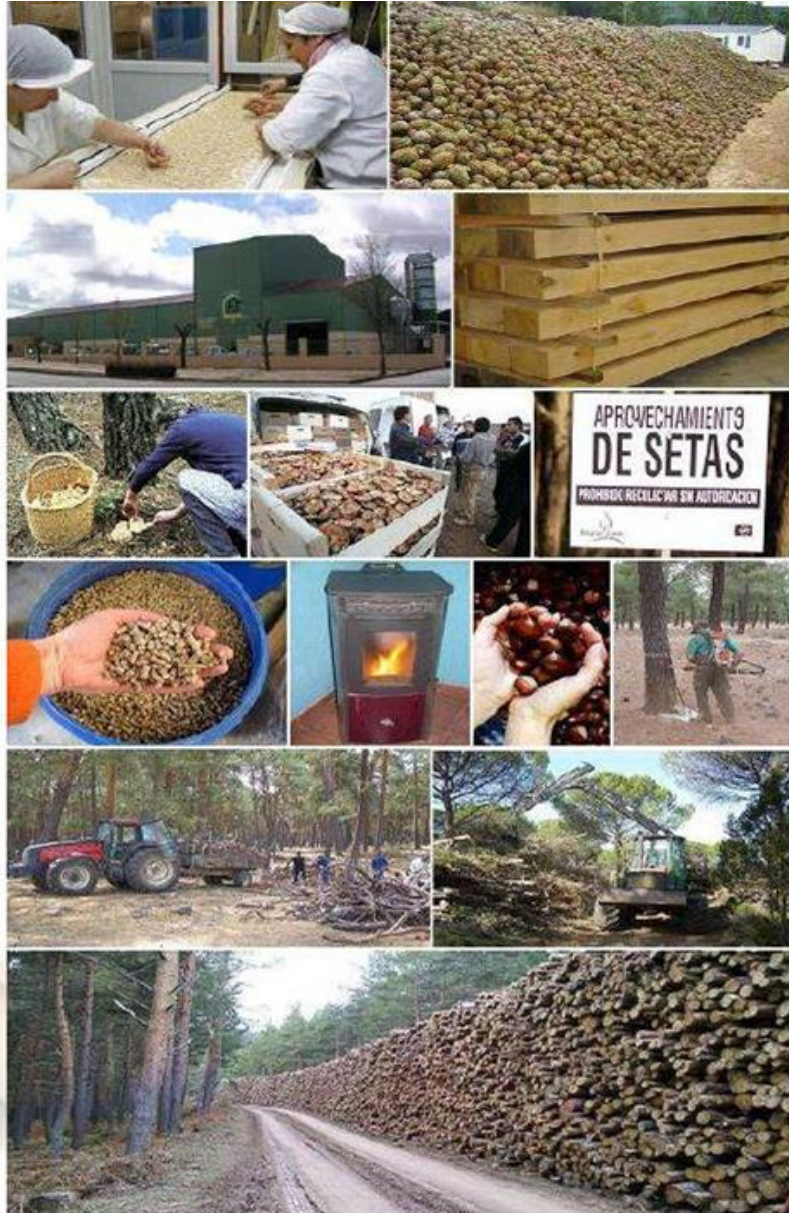

Hay propietarios grandes y pequeños, casi siempre también agropecuarios, explotaciones agrarias, campo y bosque, rematantes de productos, empresas de aprovechamiento, transporte y transformación, empresas de servicios y de consultoría, empresas de obra forestal y de silvicultura, sector terciario, turismo, gastronomía, valores ambientales y naturales... mucha, mucha gente...



Grupo Operativo • **ESjara**



Análisis y Caracterización de la propiedad

PROPIEDAD FORESTAL PRIVADA

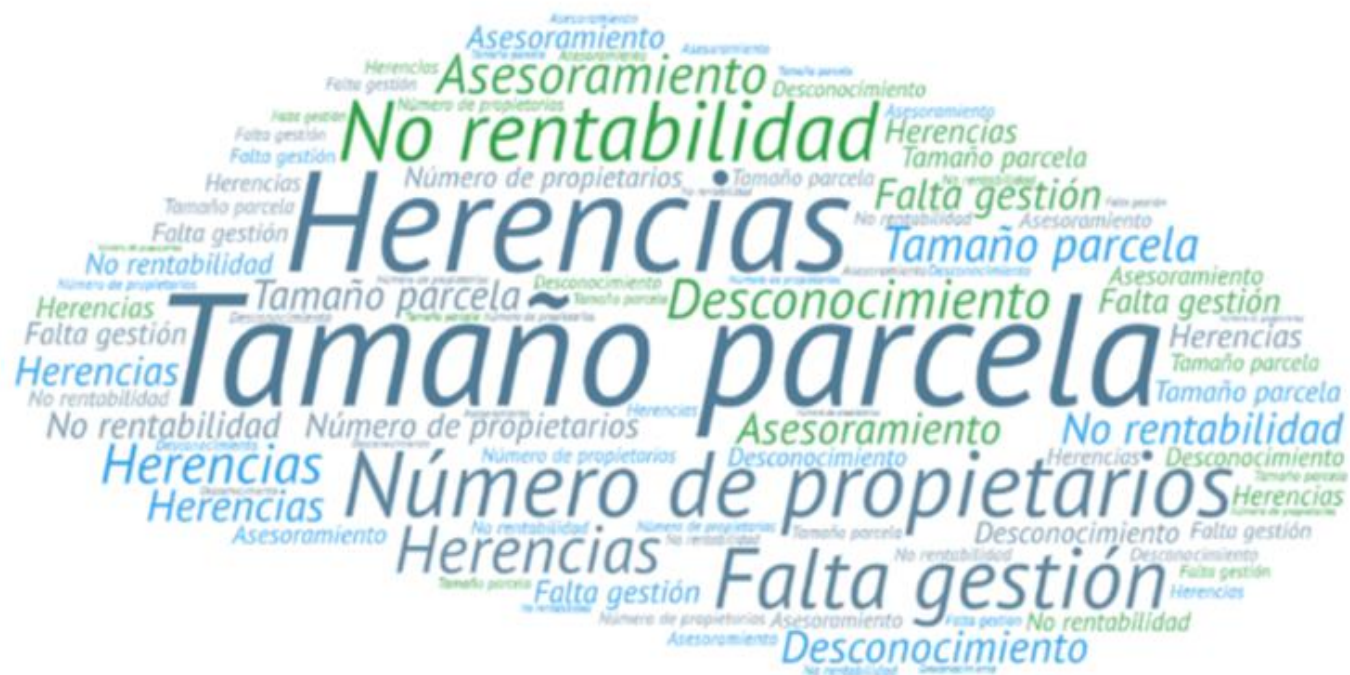

Grupo Operativo • **ESjara**



Análisis y Caracterización de la propiedad

La recuperación

Puesta en valor

Dinamización de las áreas de
matorral de jara en el medio rural forestal

con el desarrollo de soluciones innovadoras



Grupo Operativo • **ESjara**



Análisis y Caracterización de la propiedad

Dentro de la provincia de Burgos, se localizan importantes superficies pobladas de jarales en las **comarcas situadas en el Centro-Sur-Este**. Estas masas se sitúan sobre todo en la **comarca de Sierra de la Demanda y Este de la comarca Arlanza, y en menor medida en las comarcas Alfoz de Burgos y Ribera del Duero.**

De estas cuatro comarcas, destaca en cuanto a extensión de jarales la comarca de **Sierra de la Demanda**. Por este motivo se considera oportuno y conveniente localizar la zona de estudio en esta comarca..



Análisis y Caracterización de la propiedad

Se encuentran importantes superficies de *Cistus laurifolius* concentradas en varios términos municipales que se organizan en torno a la población de **Moncalvillo de la Sierra**.

Los municipios más interesantes para el proyecto resultan ser: **Moncalvillo de la Sierra, Salas de los Infantes, Palacios de la Sierra, Rabanera del Pinar, Cabezón de la Sierra y Castrillo de la Reina**.



Se trata de zonas de pastizal, dehesa muy abierta con bajas cargas ganaderas que no consiguen dominar el matorral y en consecuencia la repetición de desbroces se hace imprescindible.



Grupo Operativo • **ESjara**



Análisis y Caracterización de la propiedad

ÁREAS PILOTO

Se selecciona un área aproximada de **100 ha** en el **término municipal de Moncalvillo de la Sierra** de las que se han elegido **20 ha de 10 años de edad** para la cosecha.

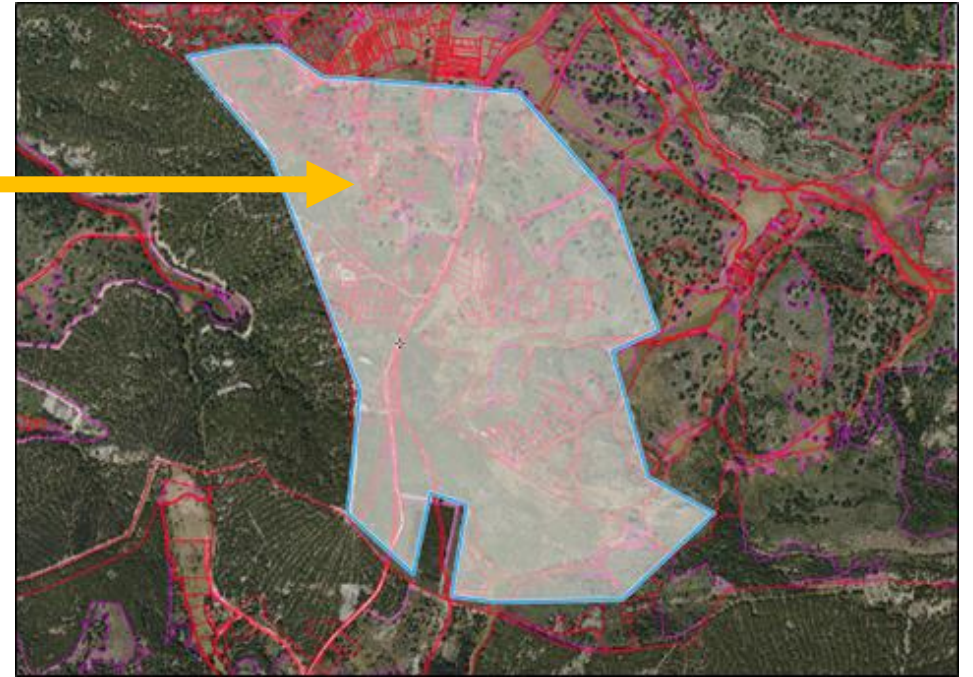
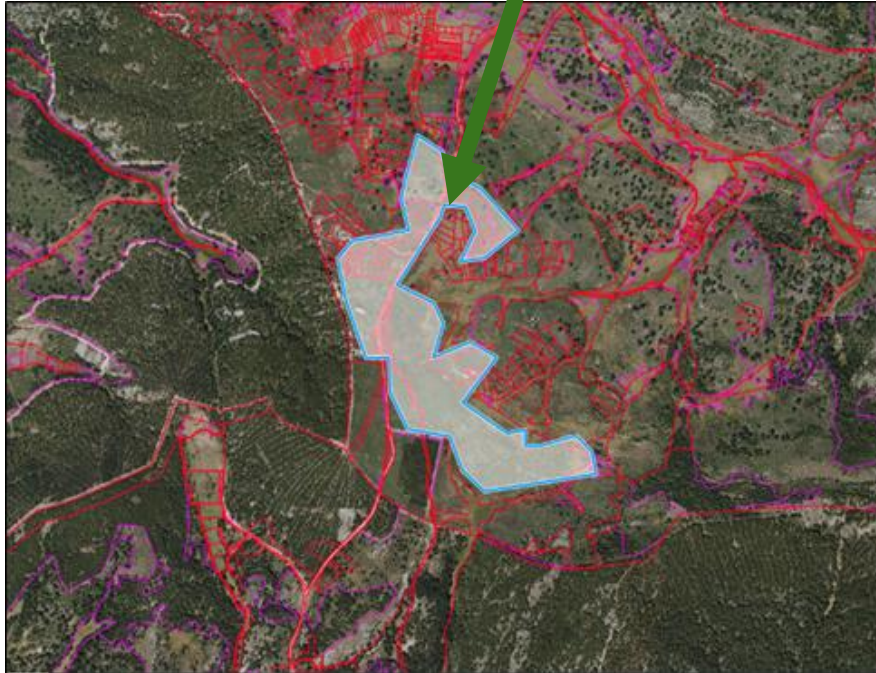

Grupo Operativo • **ESjara**



Modelos de Agrupación de propietarios

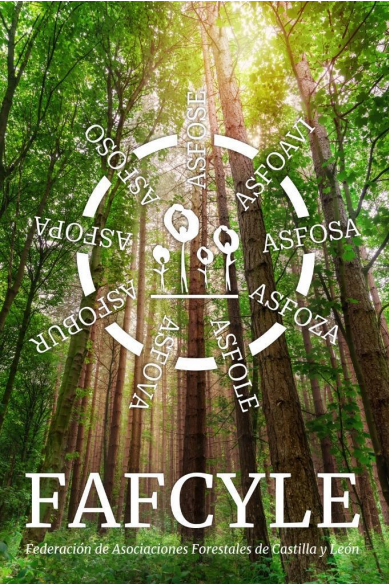

Propietaria forestal



REUNIONES con los propietarios y se intentará involucrar a los que no residen en la zona.



Agrupación propietarios



Se buscará la complicitad del ayuntamiento para desarrollar el modelo de agrupación.

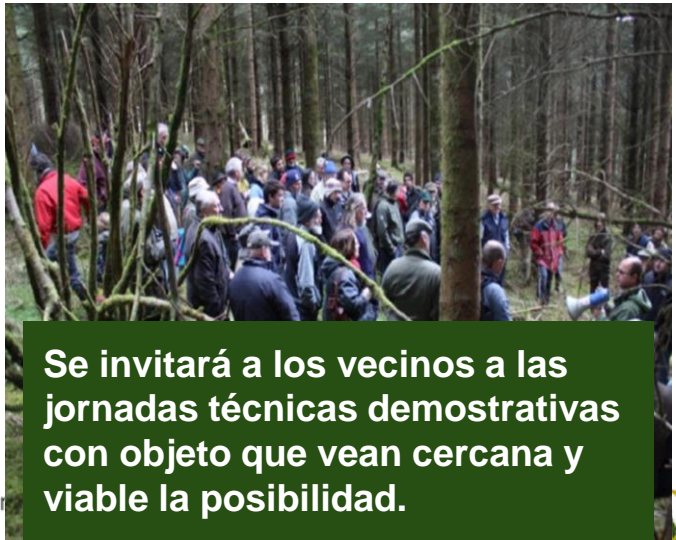
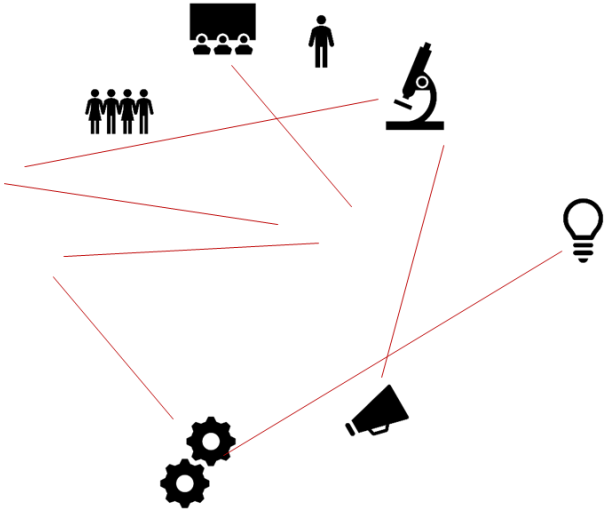

Se invitará a los vecinos a las jornadas técnicas demostrativas con objeto que vean cercana y viable la posibilidad.



Modelos de Agrupación de propietarios

ENCUESTAS A LOS PROPIETARIOS PARA ELEGIR LA FIGURA JURÍDICA MÁS ADECUADA

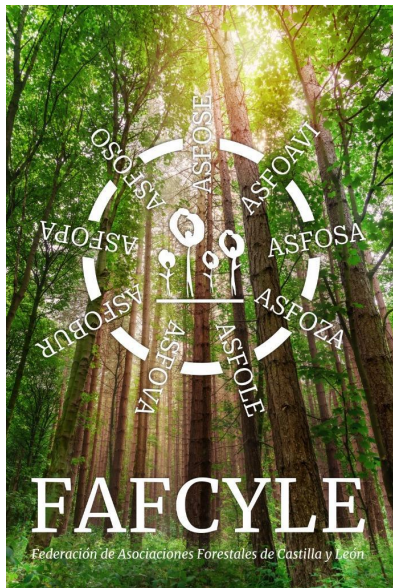

Aplicación de conocimientos previos



**GRUPO OPERATIVO
PROMINIFUN**

- Asociación sin ánimo de lucro
- Sociedad mercantil (S.A., S. L., Cooperativa, etc.)
- Ambas
- La recomendada por los especialistas.
- No sabe/No contesta
- También ve bien una sociedad mercantil

ACUERDO DE AGRUPACIÓN

FIGURA JURÍDICA PROPIA

ASESORAMIENTO-SEGUIMIENTO DE LA AGRUPACIÓN

ACOMPañAMIENTO-DISEÑO DE ACUERDOS/CONTRATOS MARCO CON LAS EMPRESAS DE EXTRACCIÓN



Grupo Operativo • **ESjara**



Creación de documentos de agrupación de propietarios y plan de aprovechamiento de los jarales

PLAN DE APROVECHAMIENTO: NIVEL AGRUPACIÓN NIVEL MUNICIPAL

Oria-de Rueda et al. 2011. Micoselvicutura en: Manual para la gestión del recurso micológico forestal en Castilla y León (eds.) Martínez-Peña, Oria de Rueda, Agreda

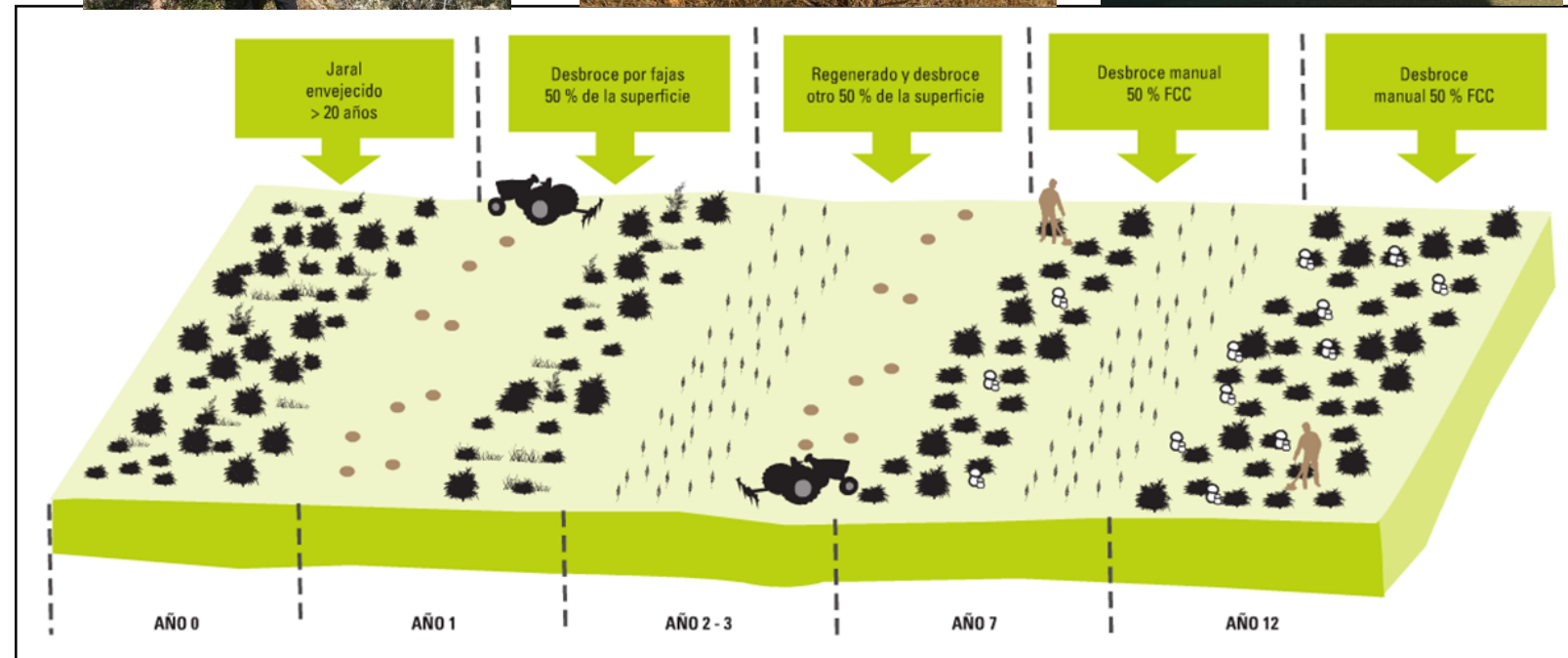

Evaluación de costes de la cadena de valor y elaboración de itinerarios económicos

A partir de la experiencia acumulada, los rendimientos y costes se realizarán los itinerarios económicos para cada territorio.



Este trabajo se combinará con la productividad en aceites esenciales de los jarales en las áreas piloto para determinar una estrategia comercial.



Grupo Operativo • **ESjara**



Muchas Gracias



El GO ESjara: Aceite Esencial de jara para el desarrollo de la bioeconomía en el medio rural, busca el desarrollo de la cadena de valor del aprovechamiento de las jaras (*Cistus ladanifer* y *Cistus laurifolius*) para la obtención de aceites esenciales valorizando los residuos y subproductos.

Comisión Europea: Área de Agricultura y Desarrollo Rural.

El grupo operativo GO-ESJara ha recibido para su proyecto de innovación una subvención de 599.385,49 €. El importe del proyecto es financiado al 100% con fondos procedentes del Instrumento de Recuperación Europeo (EU Next Generation), tal como se establece en el Real Decreto 169/2018, de 23 de marzo.

El organismo responsable del contenido es el GO-ESjara.

La Dirección General de Desarrollo Rural, Innovación y Formación Agroalimentaria (DGDRIFA) es la autoridad de gestión encargada de la aplicación de la ayuda del FEADER.

«Fondo Europeo Agrícola de Desarrollo Rural: Europa invierte en las zonas rurales»

SOCIOS

